Kropelka Aurelka, wody bohaterka.

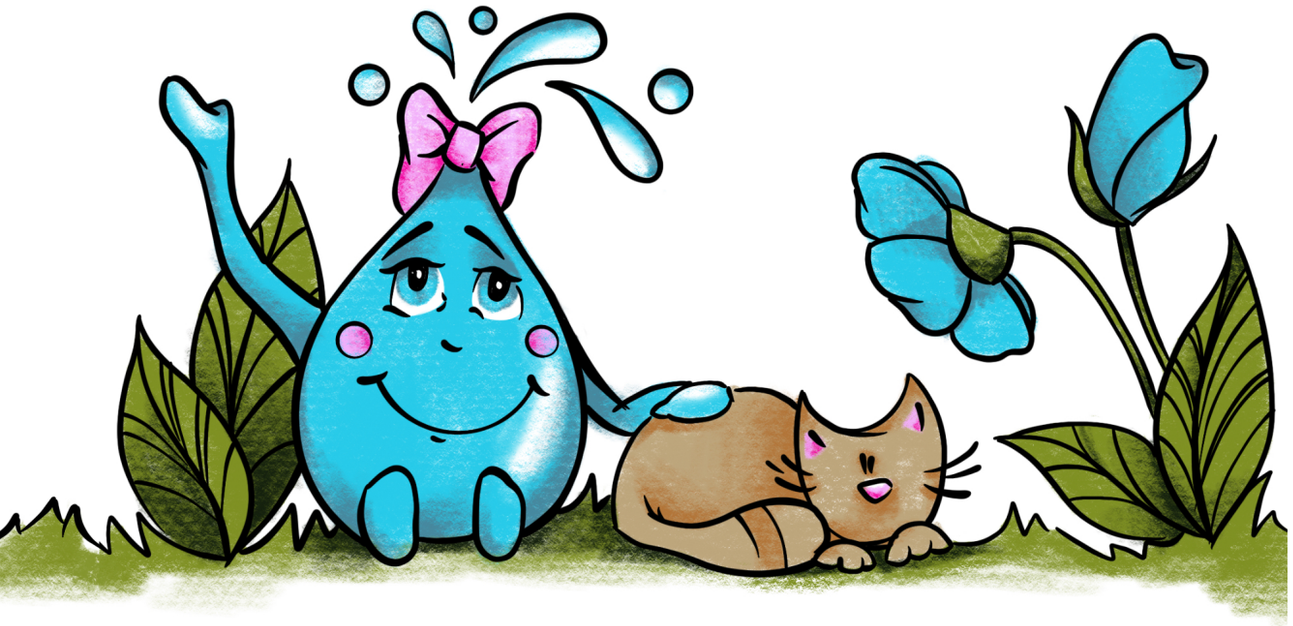

Drogi Czytelniku,

przekazujemy w Twoje ręce
zbiór kolorowanek,
rebusów i krzyżówek,
które nauczą Cię
w jaki sposób oszczędzać wodę.

Miłej zabawy
życzy

Przedsiębiorstwo Wodociągów
i Kanalizacji w Piasecznie

PWiK Piaseczno

Codziennie w trosce o środowisko

Pomóż Kropelce Aurelce trafić do domku i zobacz, jak prosto jest oszczędzać wodę.

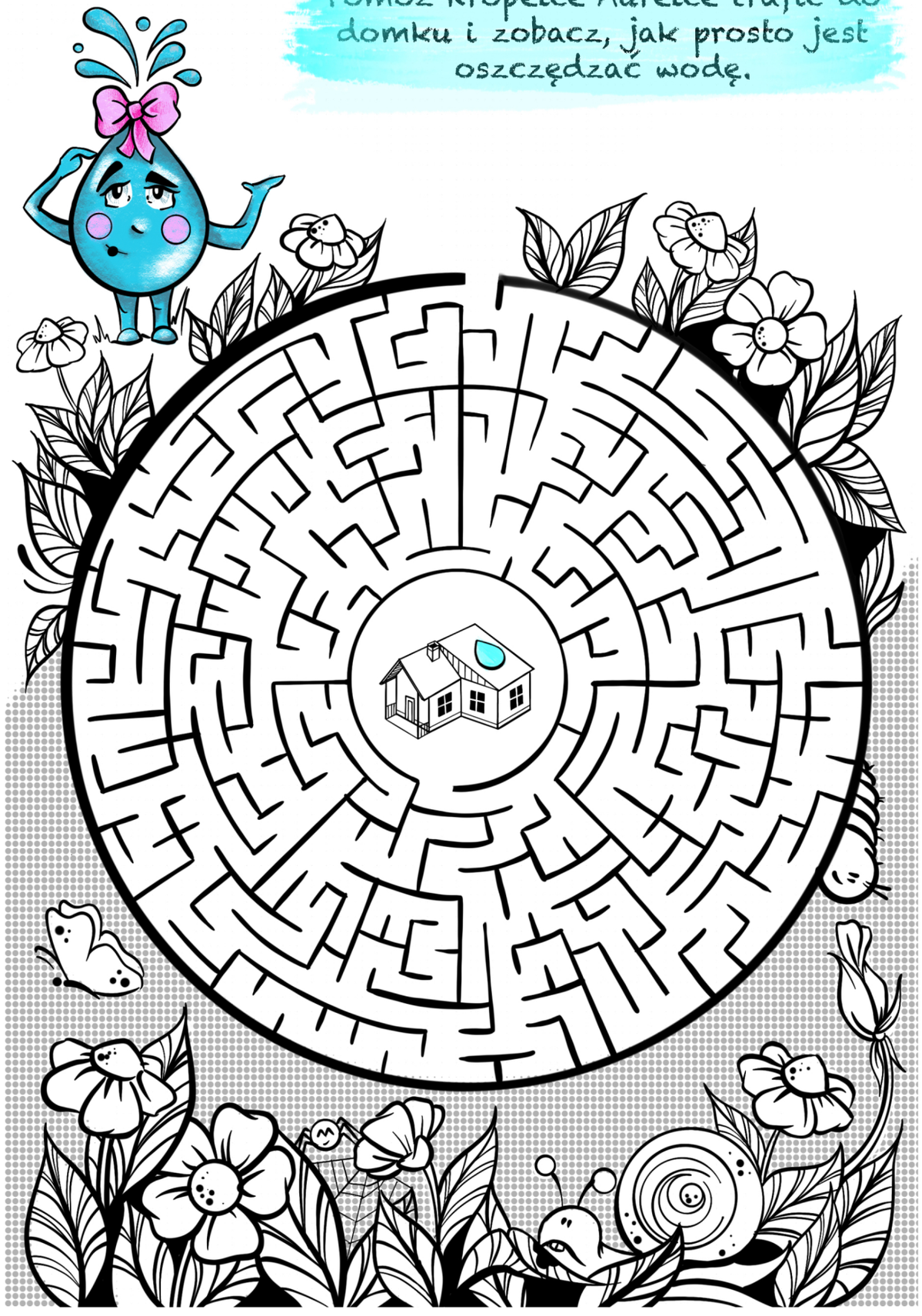

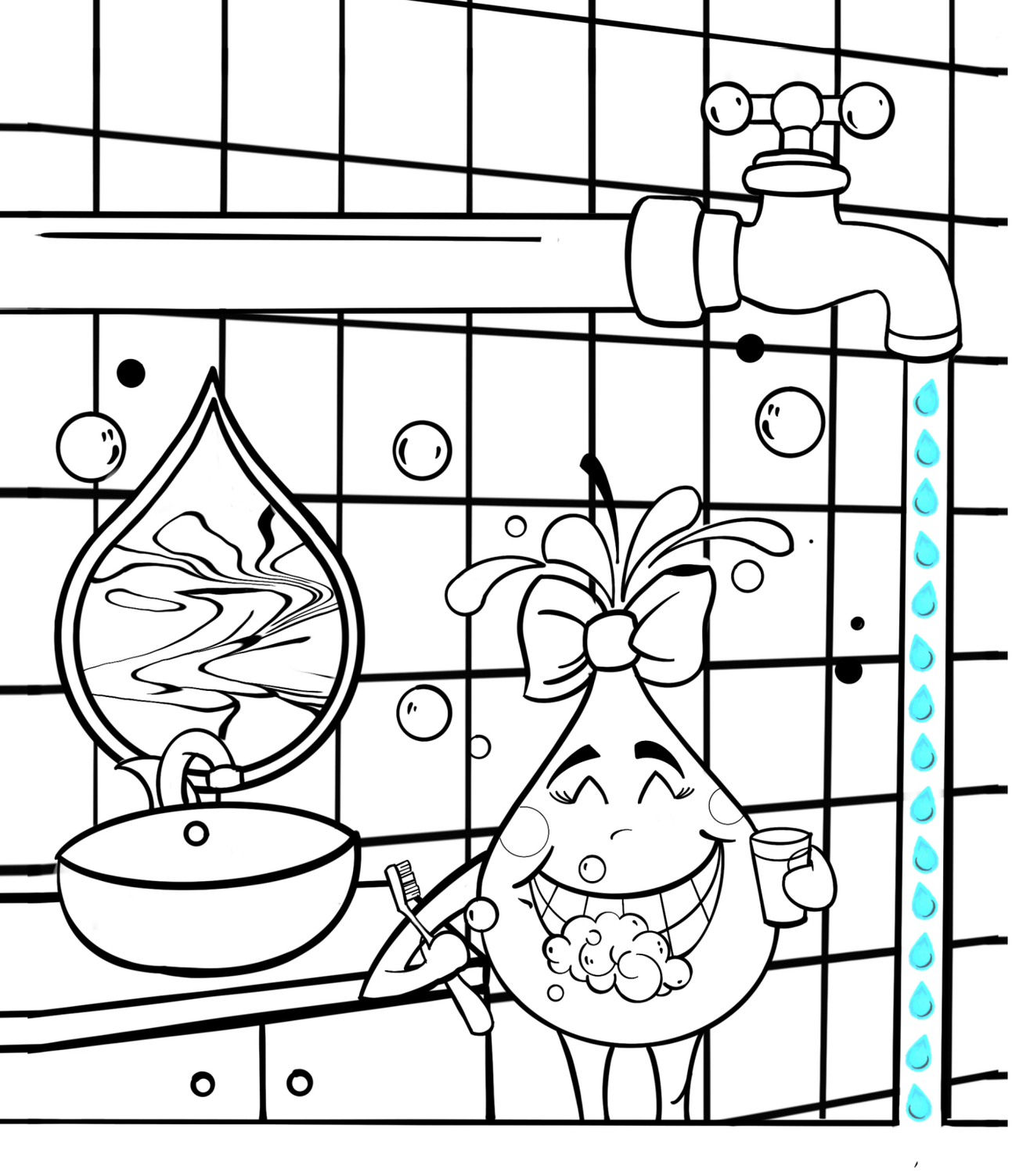

Pamiętaj zawsze zakręcaj kran podczas mycia zębów.
W ciągu jednej minuty
tracisz nawet 15 litrów wody!

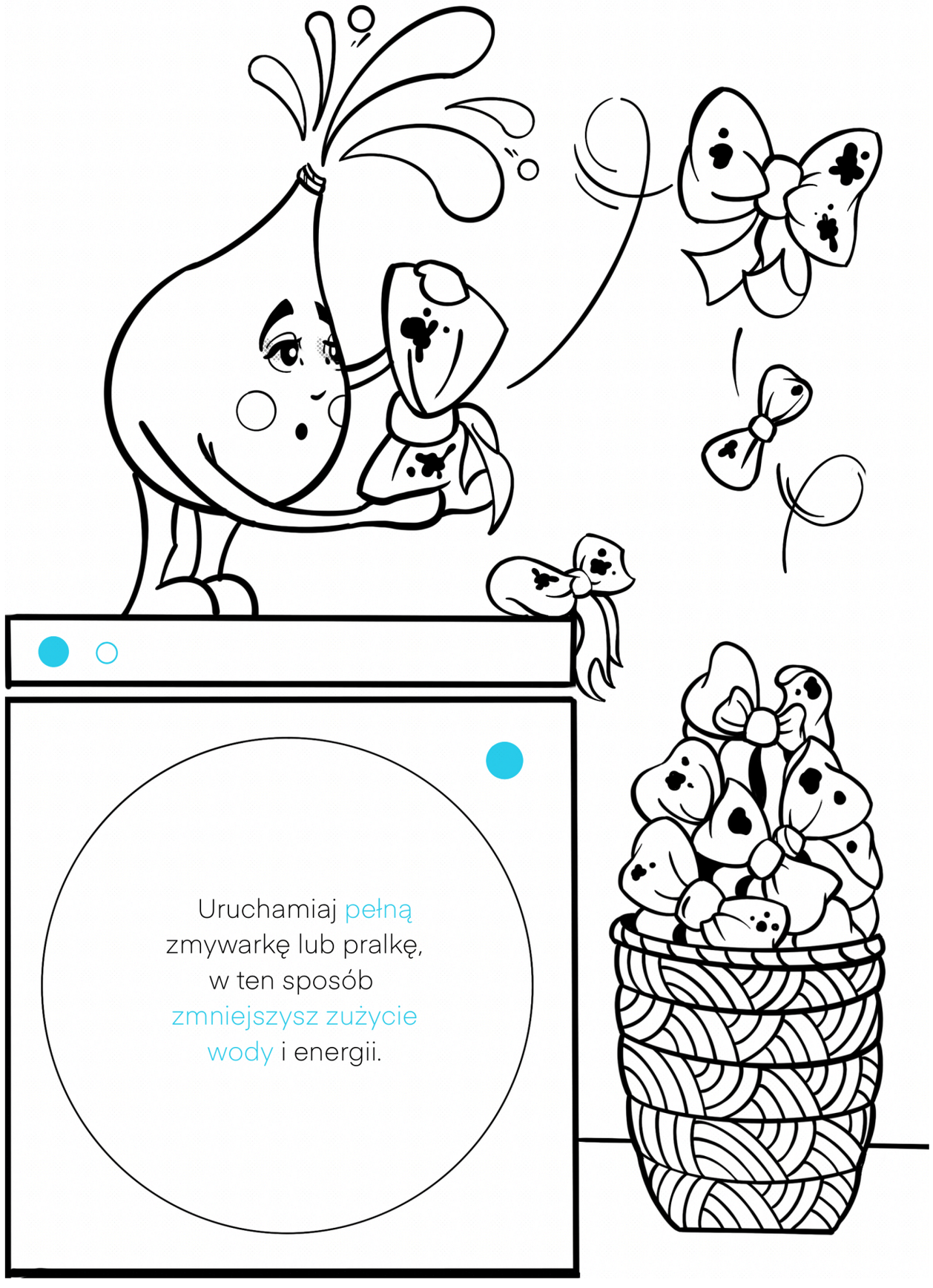

Uruchamiaj pełną
zmywarkę lub pralkę,
w ten sposób
zmniejszysz zużycie
wody i energii.

Pamiętaj nie zmywaj naczyń pod bieżącą wodą!

Do umycia pełnego zlewu
naczyń zużywasz nawet 60 l wody.

Aby jej nie marnować, napełnij wodą komorę zlewu,
umyj naczynia
i opłucz w zimnej wodzie.

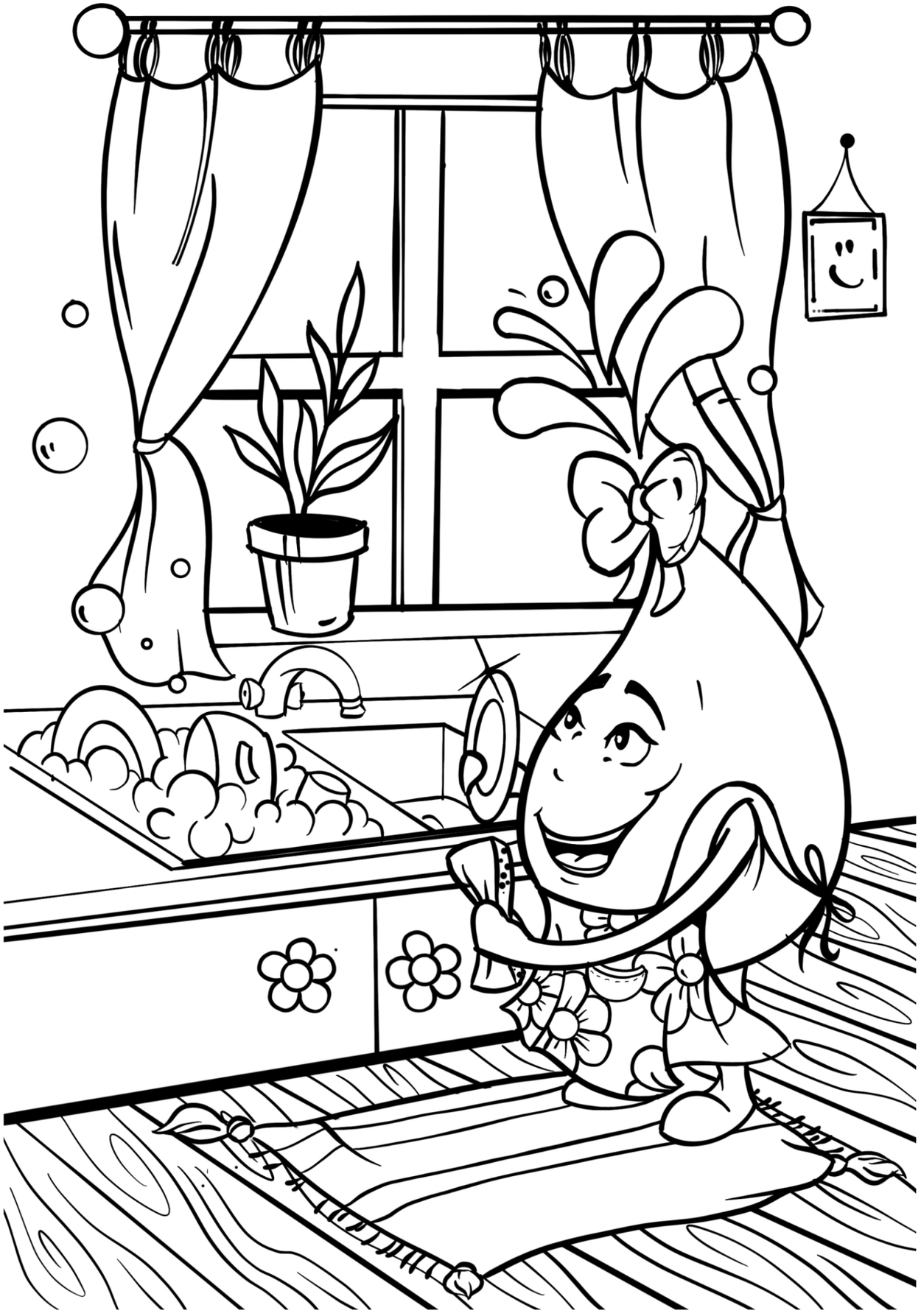

Bierz szybki prysznic,
zamiast kąpieli w wannie.

Zaoszczędzisz nawet
100 litrów
wody jednorazowo!

Łap krople deszczu!

Do podlania roślin w ogrodzie wykorzystaj deszczówkę.

Podlewając 100 metrowy ogródek zużywamy rocznie ok.
120 000 litrów wody.

Deszczówka jest bezpłatna!

Myj owoce i warzywa w misce.

Napełnij wodą miskę,
a następnie umyj je.

Woda z mycia może posłużyć do podlania kwiatów lub sprzątania.

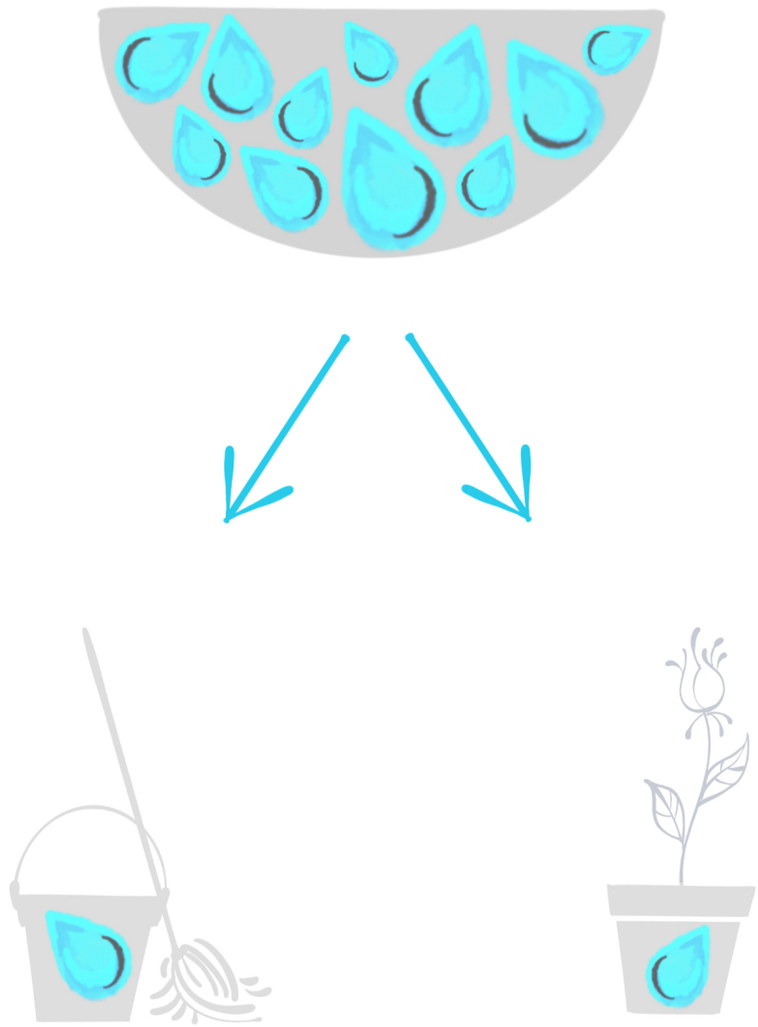

Poproś rodziców o sprawdzenie
armatury wodnej w domu
m.in. kranów oraz spłuczek.

Zepsuta spłuczka może zmarnować nawet kilkaset litrów wody
miesięcznie.

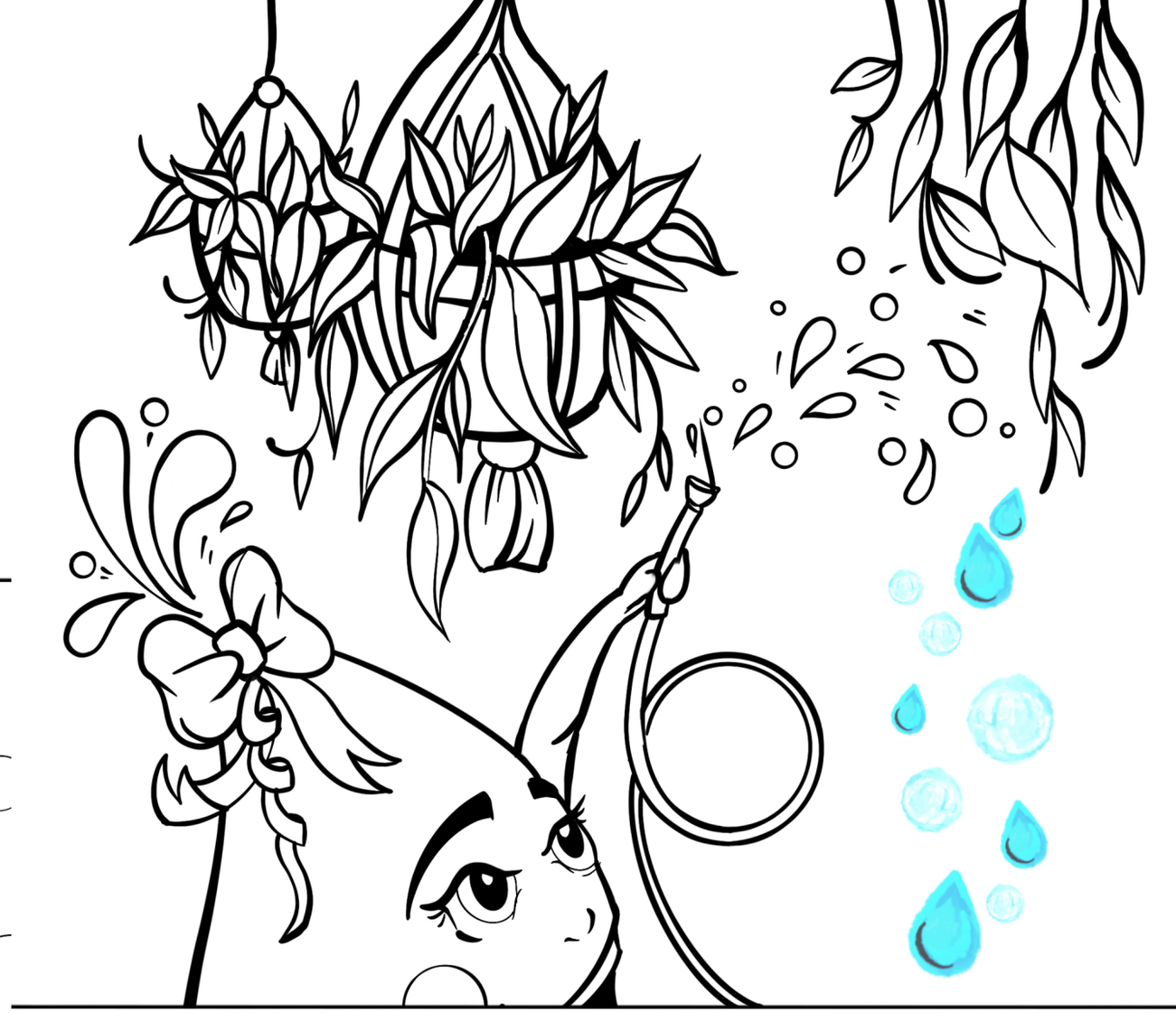

Poproś rodziców o zamontowanie
urządzeń ograniczających zużycie wody,
np. perlatory w kranach.

Perlatory napowietrzają wypływającą wodę
co sprawia,
że strumień jest silniejszy, a wody leci mniej.

Rozwiąż krzyżówkę.

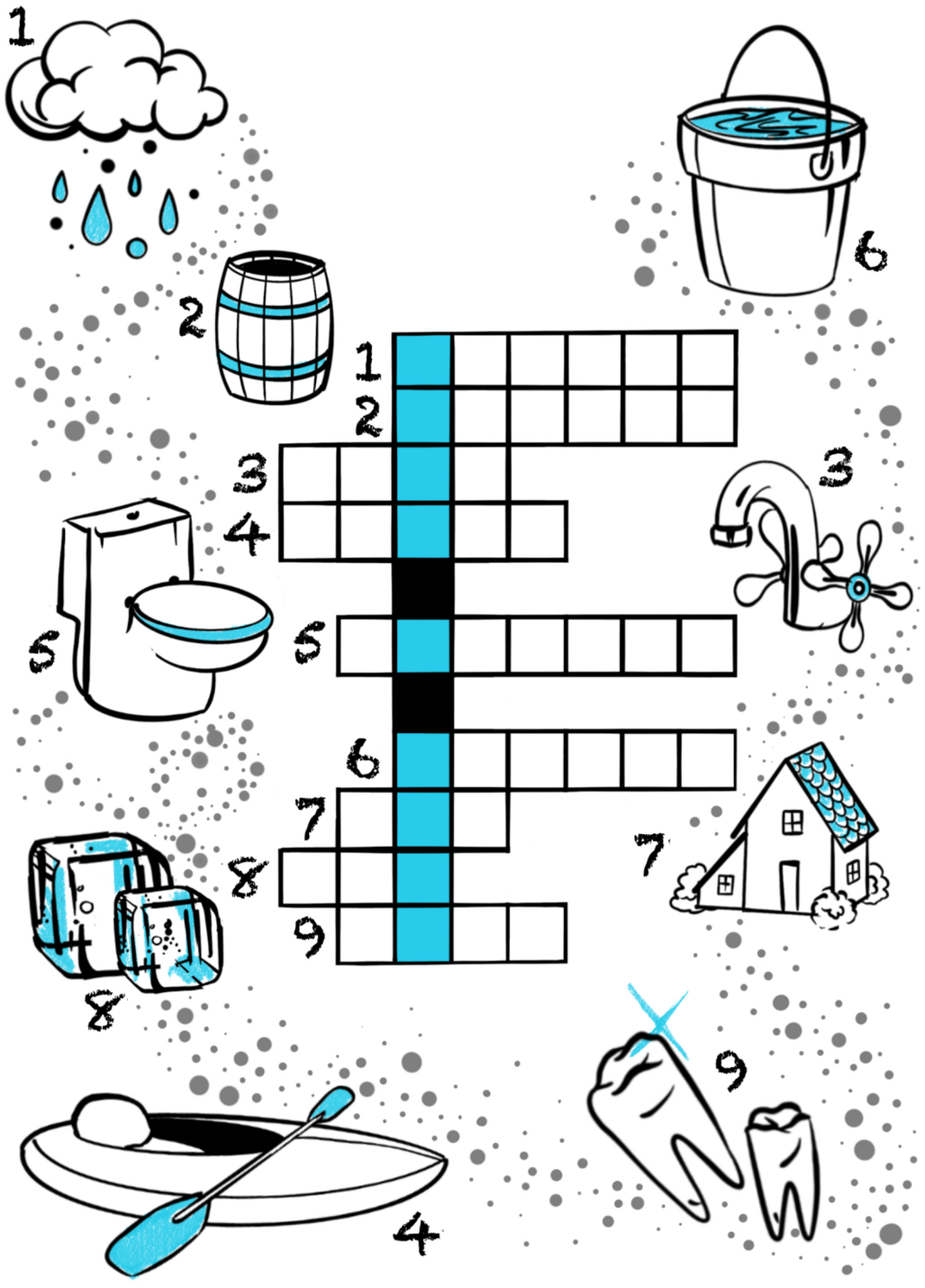

Znajdź 6 różnic.

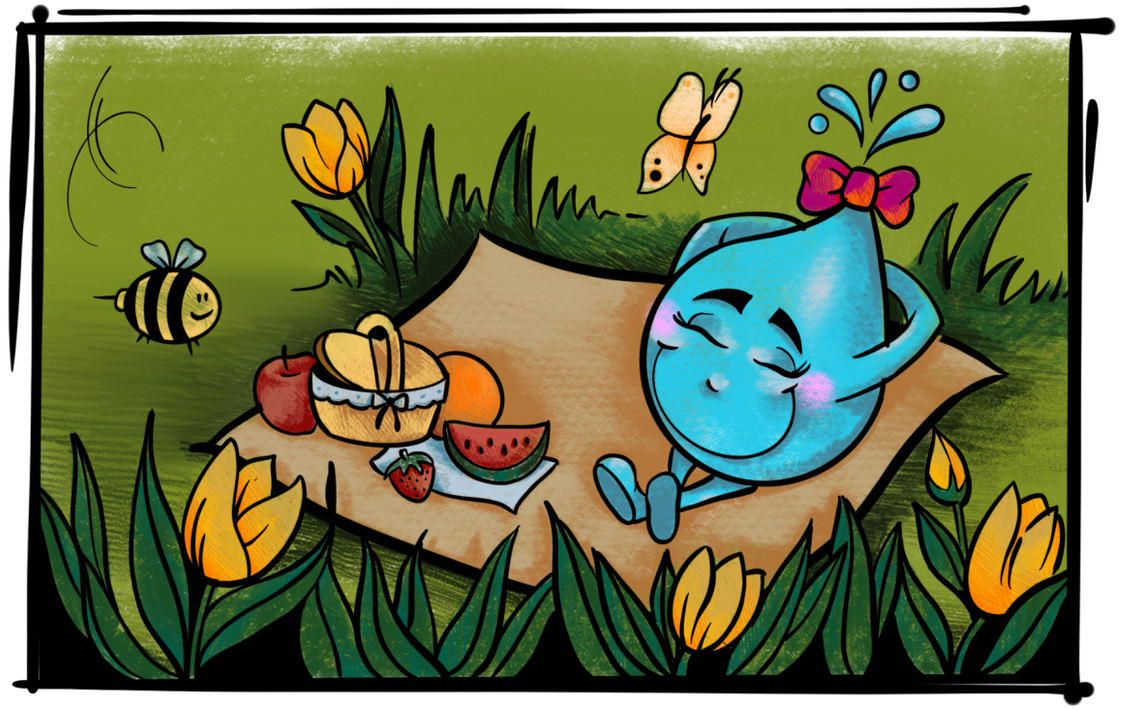

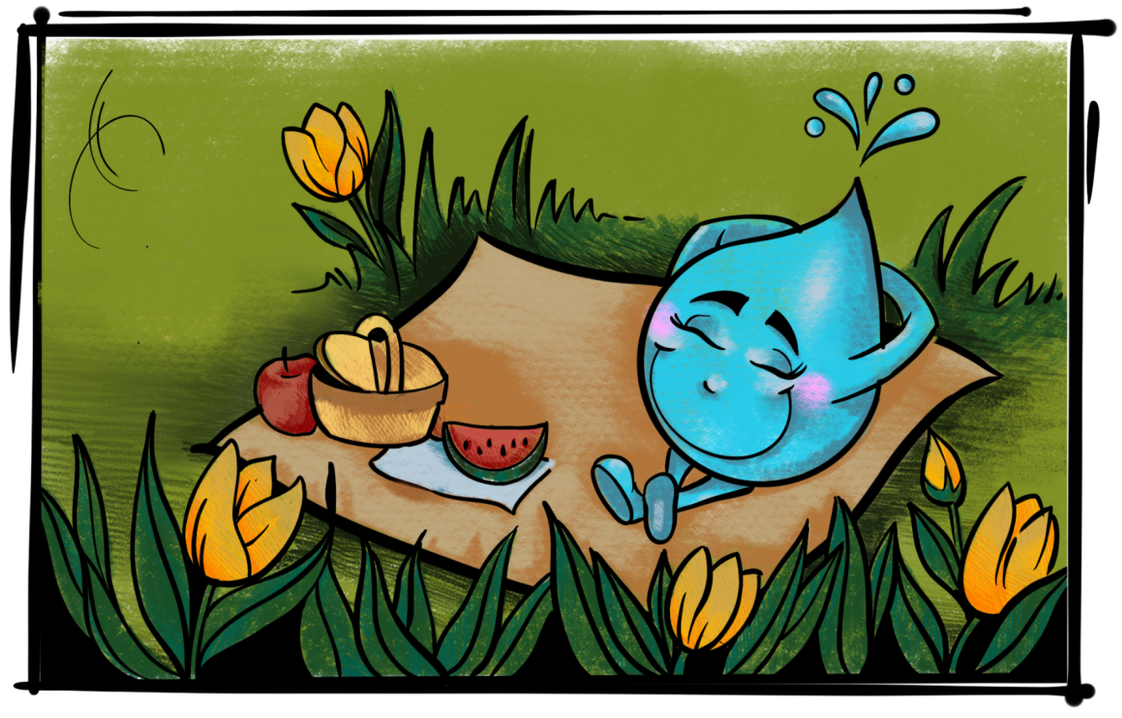

Rozwiąż rebus.

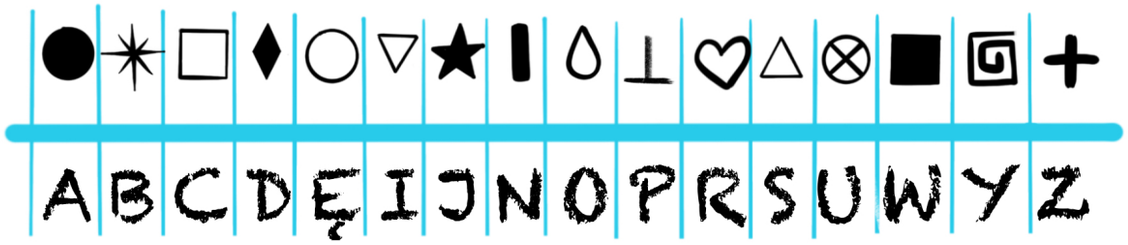

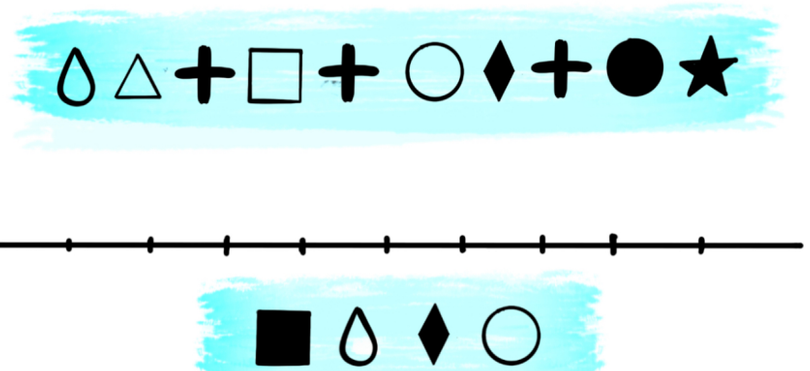

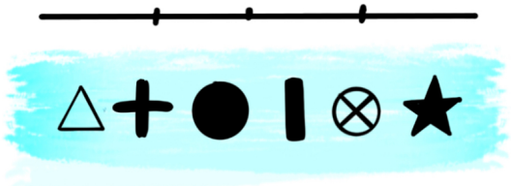

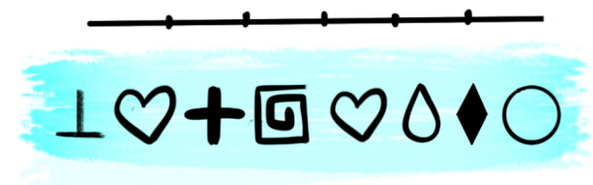

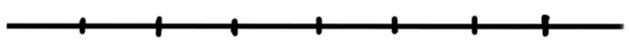

Słowniczek

Woda

Woda to najbardziej znany płyn na świecie,
który jest niezbędny do życia.
Wodę na ziemi dzielimy na słoną i słodką.
Tylko słodka jest zdatna do picia, a jest jej tylko 2,5%.

Czy wiesz, że ciało człowieka składa się z 75 % wody.

Ekologia

Nauka o porządku i nieporządku w przyrodzie
oraz o tym jaki wpływ ma ten stan na rośliny,
zwierzęta i człowieka.
Dzięki badaniom prowadzonym w ramach ekologii możliwa jest
ochrona środowiska naturalnego
oraz troska o dary natury takie jak np. woda.

Woda deszczowa (Deszczówka)

Woda pochodząca z opadów atmosferycznych
np. deszczu, śniegu, gradu. Woda ta idealnie nadaje się do
podlewania roślin, lecz nie nadaje się do picia.

Susza

Długotrwały okres,
w czasie którego na jakimś terenie brakuje wody.
Susza może doprowadzić do
wyniszczenia życia w danym miejscu, np. roślin.

Pamiętaj- bez wody nie ma życia!

Przedsiębiorstwo Wodociągów
i Kanalizacji w Piasecznie

PWiK Piaseczno

Codziennie w trosce o środowisko